



ITESP

**FUNDAÇÃO INSTITUTO DE TERRAS
DO ESTADO DE SÃO PAULO**



FUNDAÇÃO INSTITUTO DE TERRAS
DO ESTADO DE SÃO PAULO

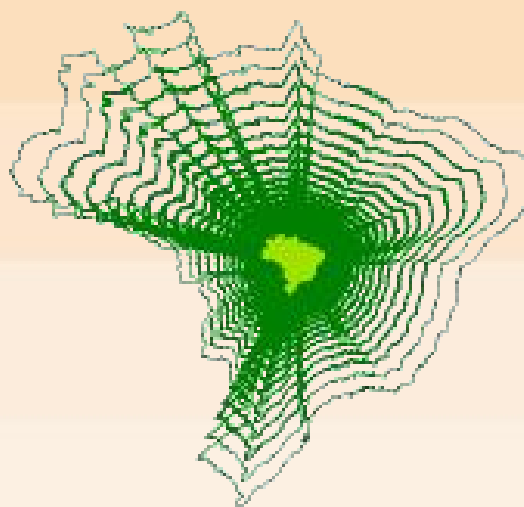

PROGRAMA DE CADASTRO DE TERRAS E REGULARIZAÇÃO FUNDIÁRIA NO BRASIL

Objetivo Geral do Programa

Integração das ações dos Governos, visando:

- ❑ Constituição do Cadastro de Imóveis Rurais georreferenciado, garantindo a melhoria da seguridade jurídica e o saneamento do Sistema de Registro Público;**
- ❑ Execução da Regularização Fundiária das posses dos agricultores familiares legitimáveis.**

Resultados Esperados

- Levantamento georreferenciado de todos os imóveis rurais existentes nos municípios selecionados (varredura);**
- Regularizar todas as posses da agricultura familiar, que atendam aos critérios legais, entregando-lhes o título de domínio registrado em Cartório;**
- Retificar em cartório, os registros dos imóveis rurais abaixo de 4 (quatro) Módulos Fiscais, que atendam aos mesmos critérios legais para a regularização fundiária;**

Resultados Esperados

- ❑ Fortalecer os Órgão Estaduais de Terras – OET's por meio da aquisição de equipamentos, capacitação de funcionários e desenvolvimento do Sistema de Informações;
- ❑ Realizar diagnósticos fundiários regionais e locais, que subsidiarão a elaboração e implementação de políticas públicas e estratégias de desenvolvimento rural sustentável.

Escolha dos municípios Paulistas

Critérios:

- Baixos Índices de Desenvolvimento Humano (IDH);**
- Histórico regional marcado pela indefinição dominial de suas terras;**
- Demanda latente dos municípios.**

Municípios Abrangidos Pelo Programa no Estado

Núcleo Operacional Móvel 1 – NOM 1 (Alto Ribeira)

NOM	SEDE NOM	MUNICÍPIO	ÁREA TERRITORIAL(HA)	IMÓVEIS A SEREM CADASTRADOS
Núcleo operacional Móvel 01	CAPÃO BONITO	São Miguel Arcanjo	76.962,00	1.946
		Capão Bonito	139.456,00	1.881
		Ribeirão Grande	27.877,00	441
		Taquarivaí	20.970,00	109
	RIBEIRÃO BRANCO	Guapiara	20.725,00	618
		Ribeirão Branco	59.120,00	829
		Nova Campina	34.650,00	304
		Bom Sucesso do Itararé	11.970,00	82
	APIAÍ	Apiáí	71.340,00	657
		Barra do Chapéu	36.630,00	360
		Ribeira	30.150,00	266
		Itaóca	16.470,00	303
		Itapirapuã Paulista	36.540,00	1.946
	TOTAL			582.860,00

Municípios Abrangidos Pelo Programa no Estado Núcleo Operacional Móvel 1 – NOM 1 (Alto Ribeira)



Municípios Abrangidos Pelo Programa no Estado

Núcleo Operacional Móvel 2 – NOM 2 (Baixo Ribeira)

NOM	SEDE NOM	MUNICÍPIO	ÁREA TERRITORIAL(HA)	IMÓVEIS CADASTRADOS
Núcleo operacional Móvel 02	ELDORADO	Iporanga	54.656,00	312
		Eldorado	115.865,00	880
		Sete Barras	69.594,00	1.669
		Barra do Turvo	20.937,00	890
	Pariquera-Açu	Cajati	27.874,00	547
		Jacupiranga	54.333,00	1.071
		Pariquera-açu	29.775,00	768
		Registro	64.440,00	1.429
	Juquiá	Tapiraí	66.946,00	682
		Miracatú	84.740,00	1.879
		Juquiá	73.890,00	1.368
	TOTAL			663.050,00

Municípios Abrangidos Pelo Programa no Estado Núcleo Operacional Móvel 2 – NOM 2 (Baixo Ribeira)

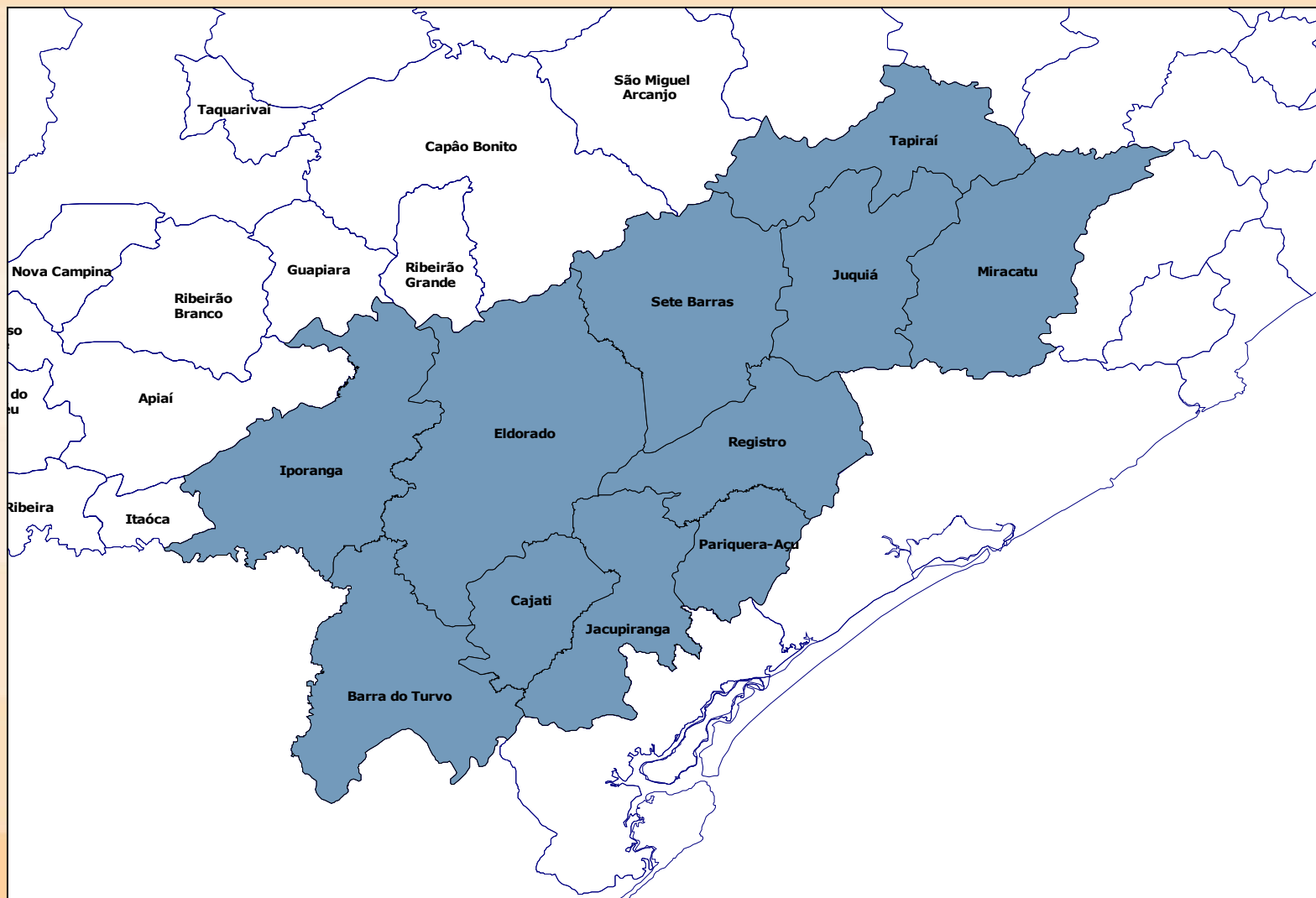

Municípios Abrangidos Pelo Programa no Estado Núcleo Operacional Móvel 1 e 2 – (Alto e Baixo Ribeira)

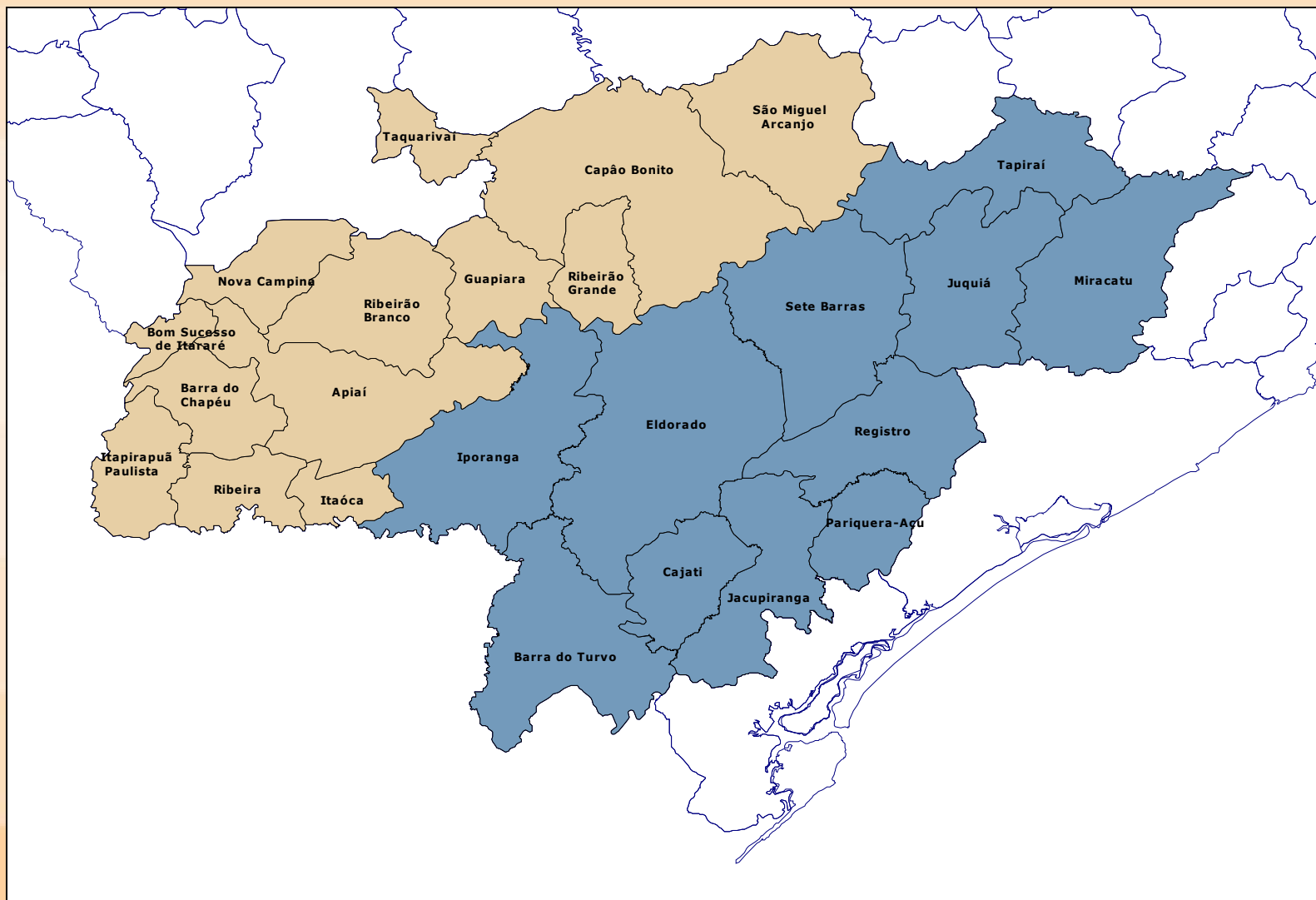

NÚCLEO OPERACIONAL MÓVEL 2

NOM 2

Trabalhos realizados

Até Abril/2011

Nos seguintes municípios:

**Sete Barras, Eldorado, Barra do
Turvo, Iporanga, Cajati e
Jacupiranga**

Andamento dos Trabalhos

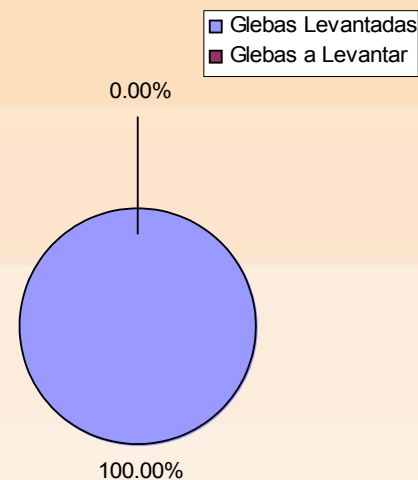
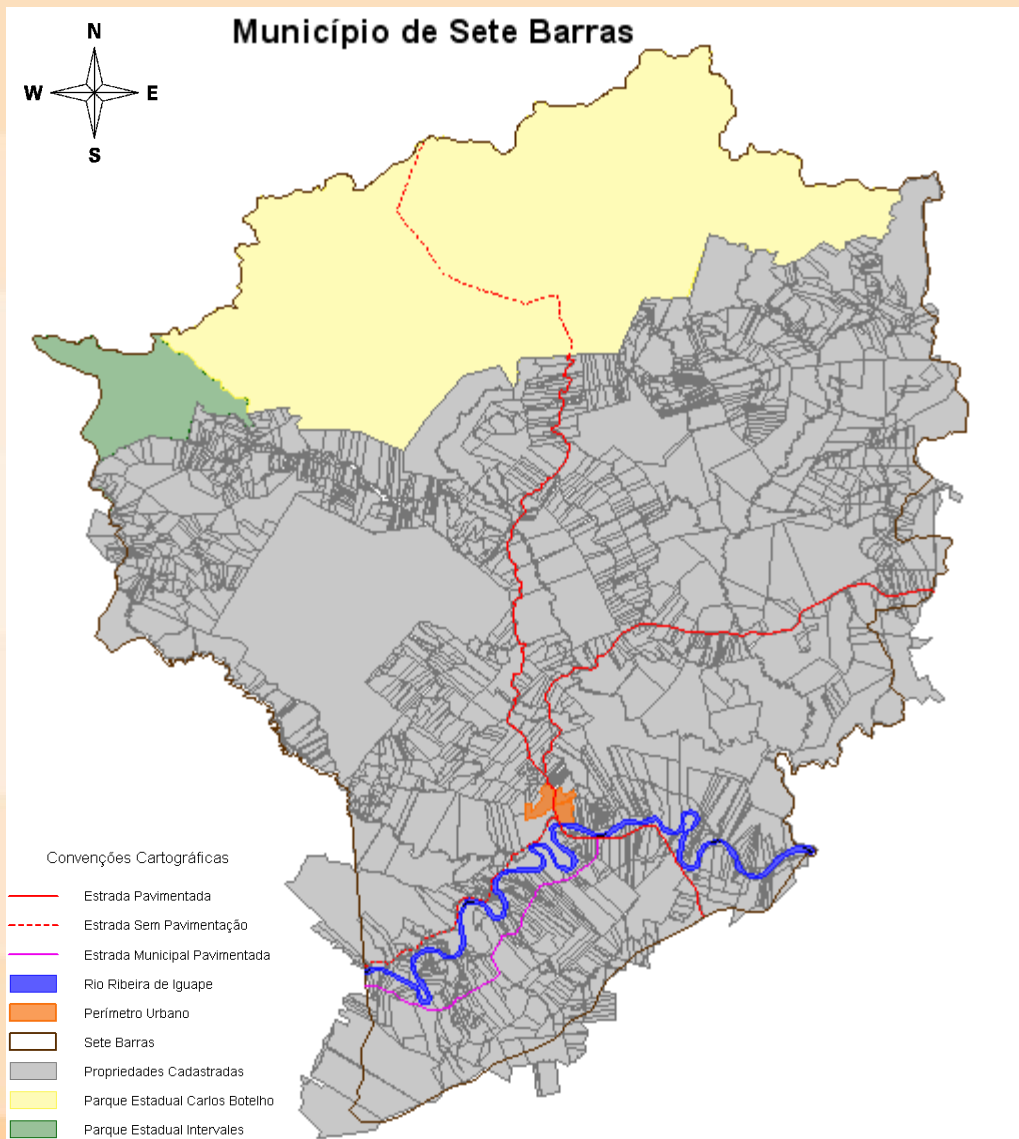

Andamento dos Trabalhos

Município da Estância Turística de Eldorado

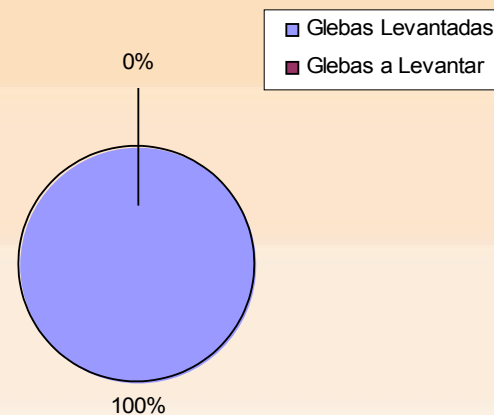
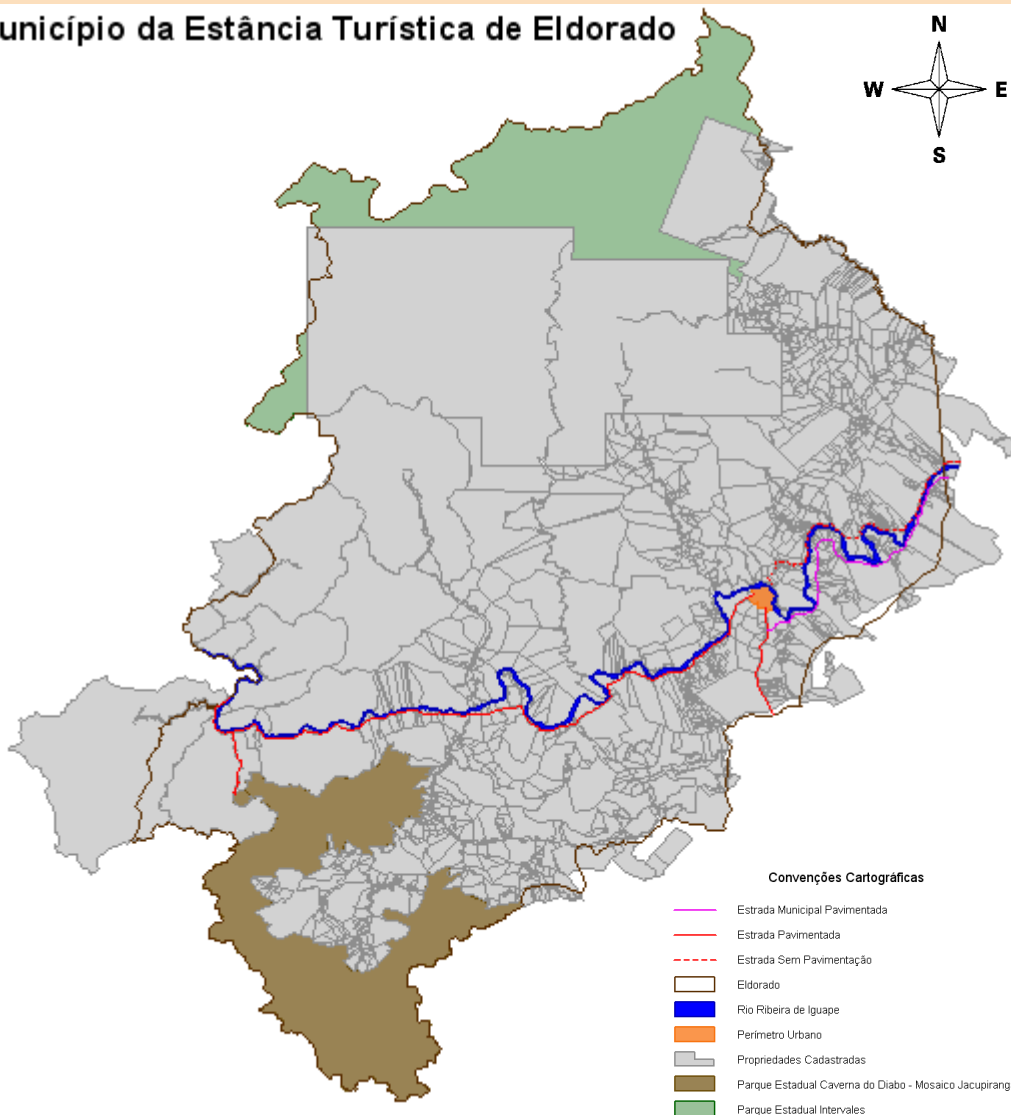

Andamento dos Trabalhos

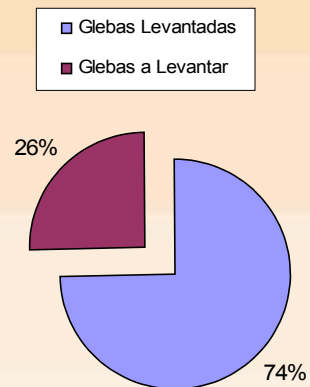
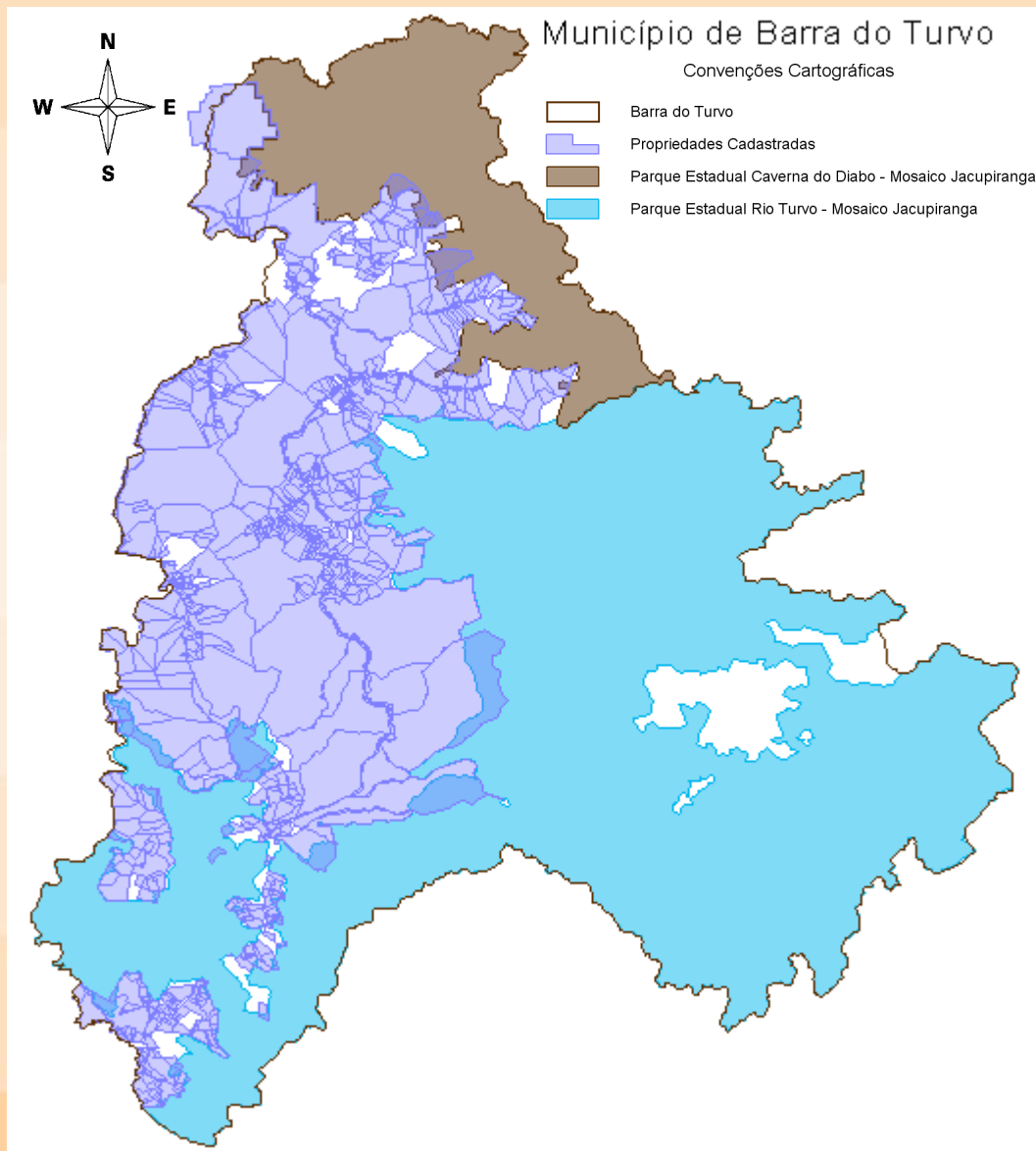

Andamento dos Trabalhos

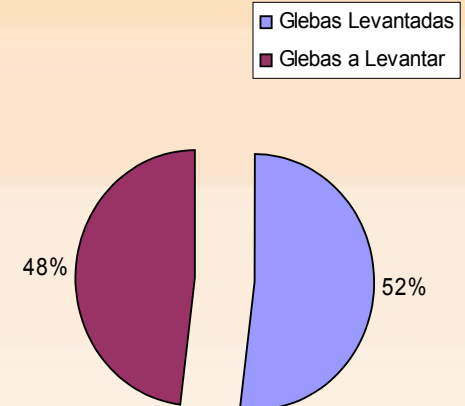
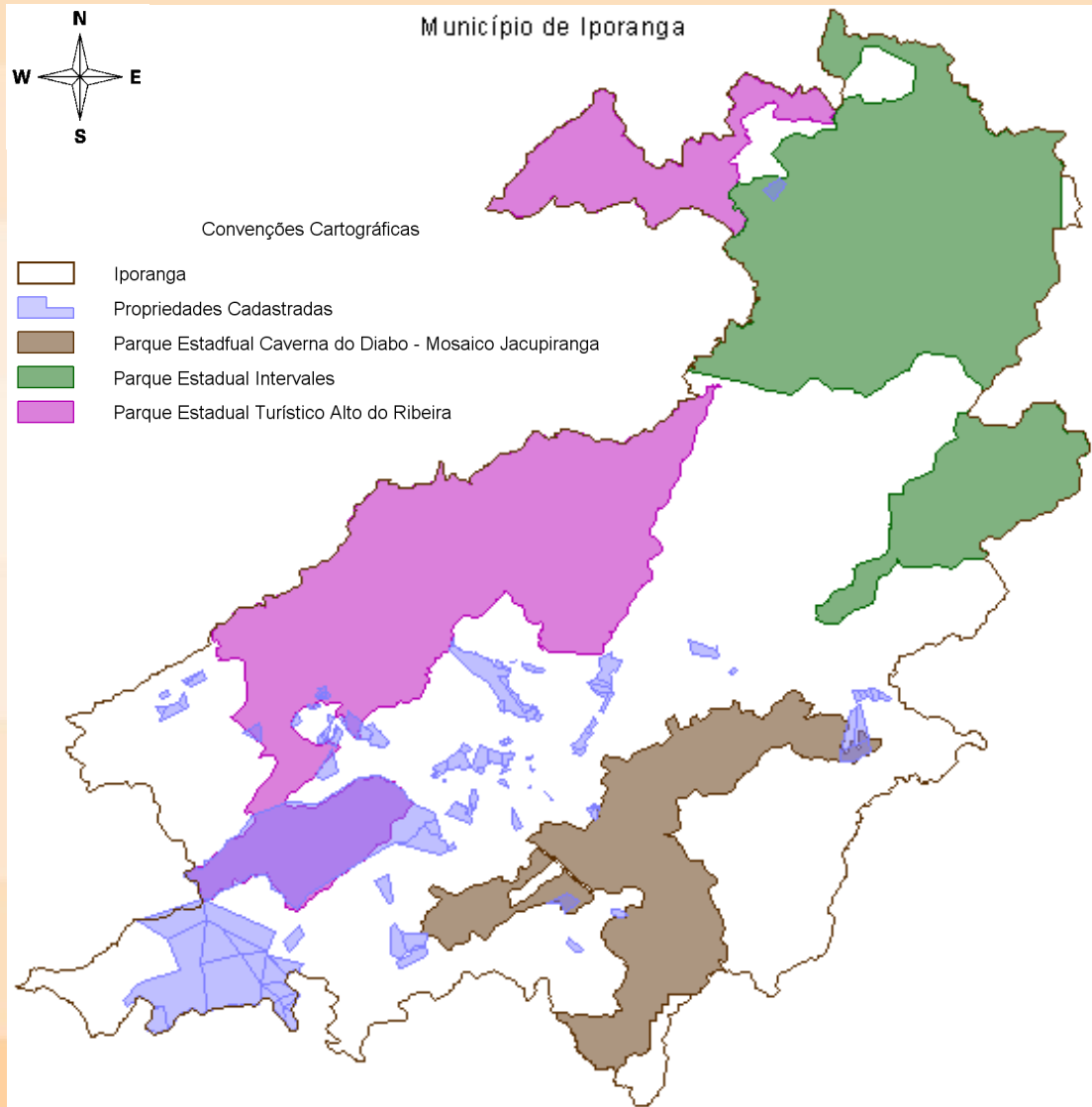

Andamento dos Trabalhos

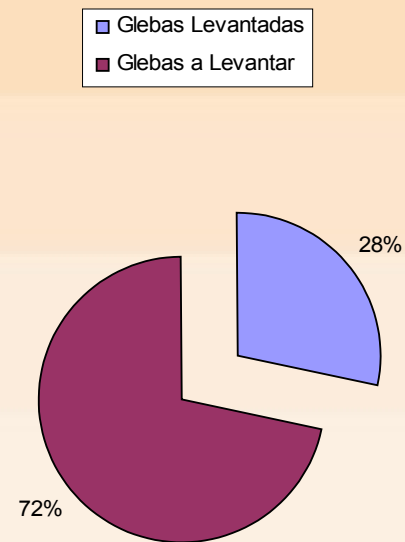
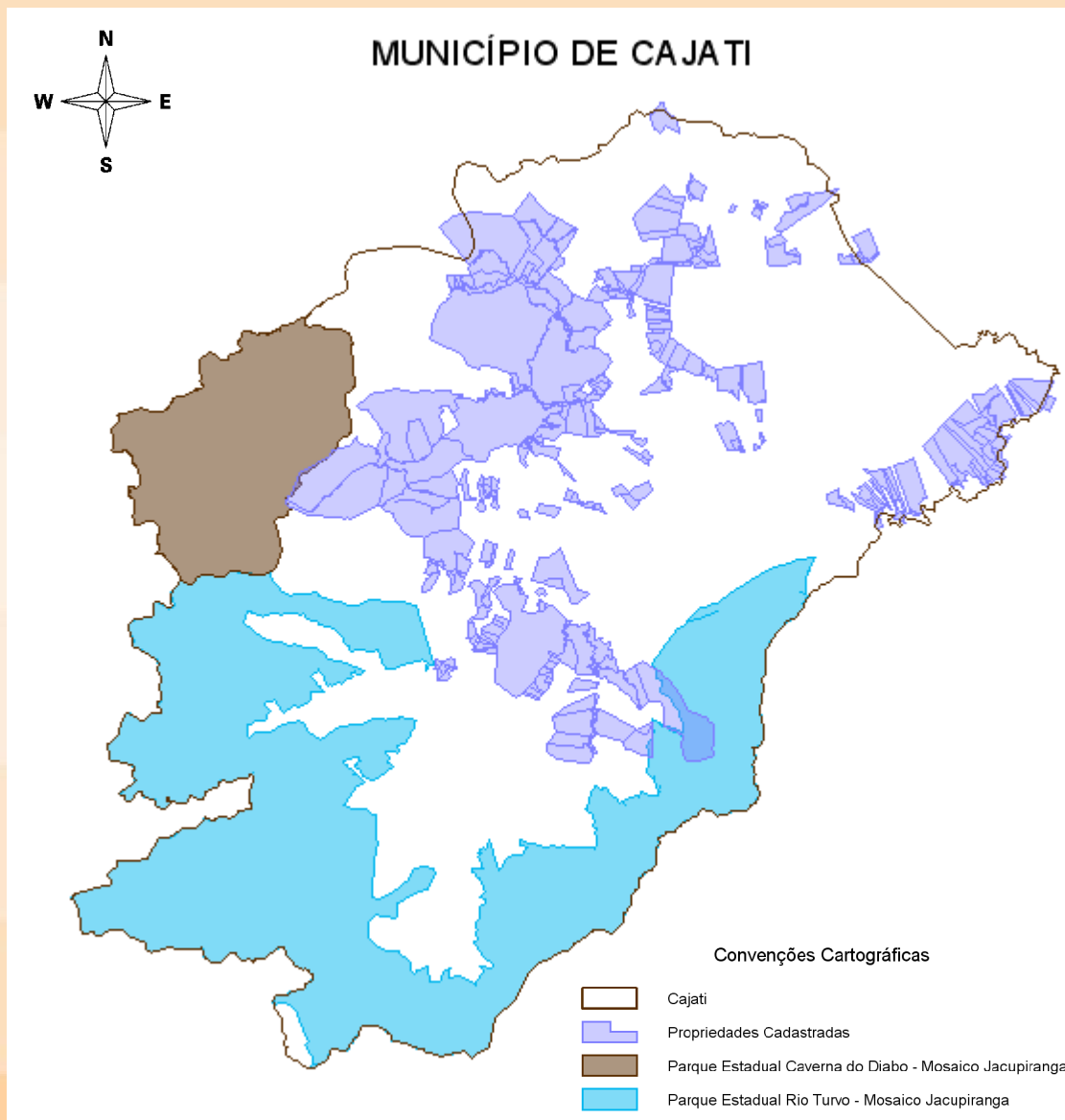

Andamento dos Trabalhos

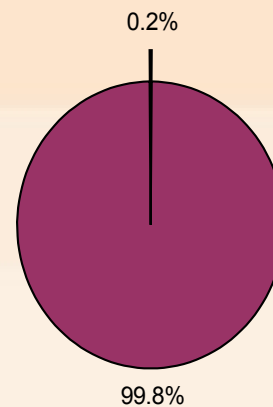
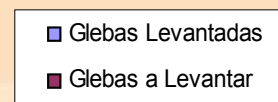
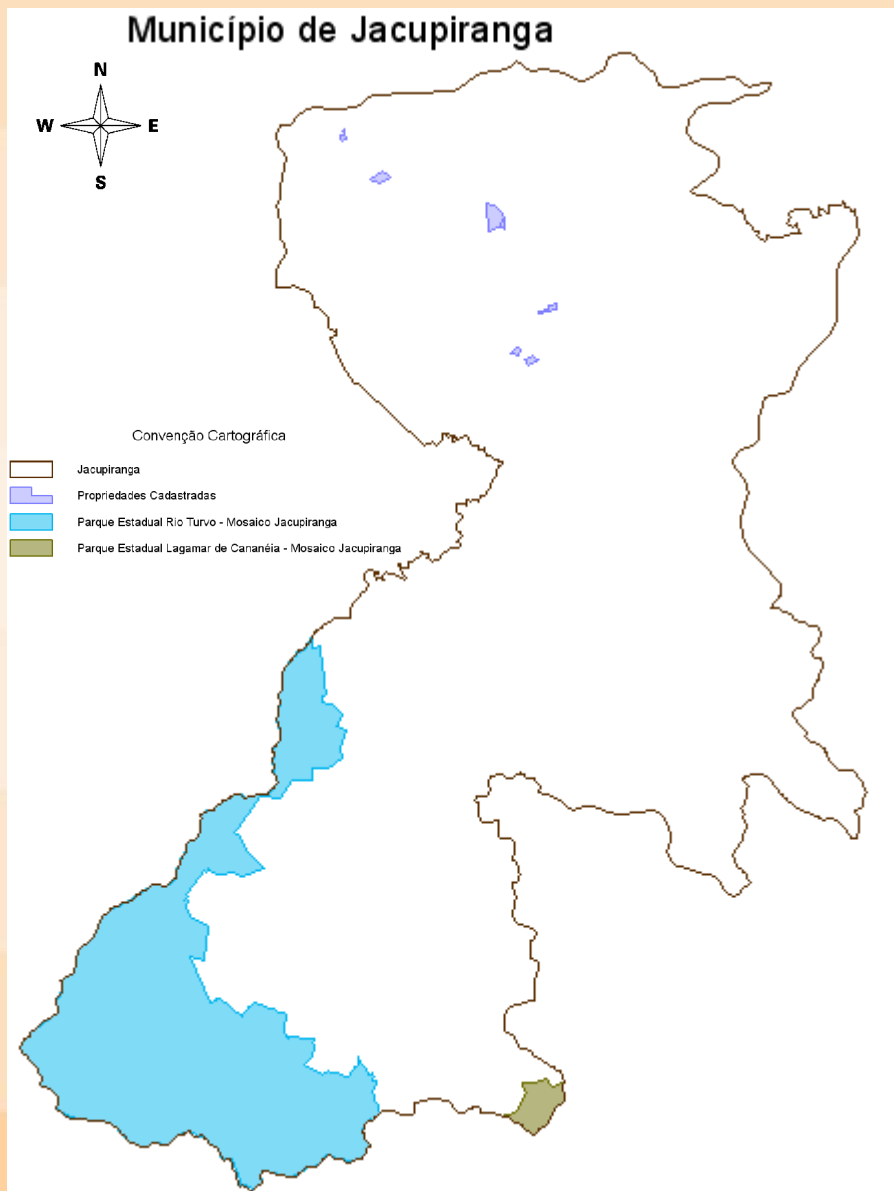

PROGRAMA CADASTRO DE TERRAS E REGULARIZAÇÃO FUNDIÁRIA-BRASIL



Ministério do
Desenvolvimento Agrário



FUNDAÇÃO INSTITUTO DE TERRAS
DO ESTADO DE SÃO PAULO

Fundação Instituto de Terras do Estado de São Paulo
“José Gomes da Silva”

www.itesp.sp.gov.br

Ouvidoria: 0800 77 33 173

ouvidoria@itesp.sp.gov.br

ESCRITÓRIO REGIONAL PARIQUERA-AÇU

(13)3856- 1741

